

## TENDENCIA CLIMÁTICA

ENERO – FEBRERO - MARZO 2009

Este pronóstico, de carácter experimental, ha sido elaborado por profesionales del Servicio Meteorológico Nacional, del Centro de Investigaciones del Mar y de la Atmósfera, del Servicio Meteorológico de la Armada Argentina, del Instituto Nacional del Agua, del Instituto Nacional de Tecnología Agropecuaria, del Departamento de Ciencias de la Atmósfera y los Océanos de la Facultad de Ciencias Exactas y Naturales (UBA) y de la Cátedra de Climatología Agrícola de la Facultad de Agronomía (UBA), con el aporte de personal de la Dirección General de Infraestructura del Gobierno de la Ciudad de Buenos Aires, de la Autoridad Interjurisdiccional de las Cuencas de los Ríos Limay, Neuquén y Negro, del Consejo Nacional de Investigaciones Científicas y Técnicas, de la Subsecretaría de Recursos Hídricos de la Nación, EVARSA, de la Universidad de San Juan y Córdoba y de la Comisión Regional del Río Bermejo.

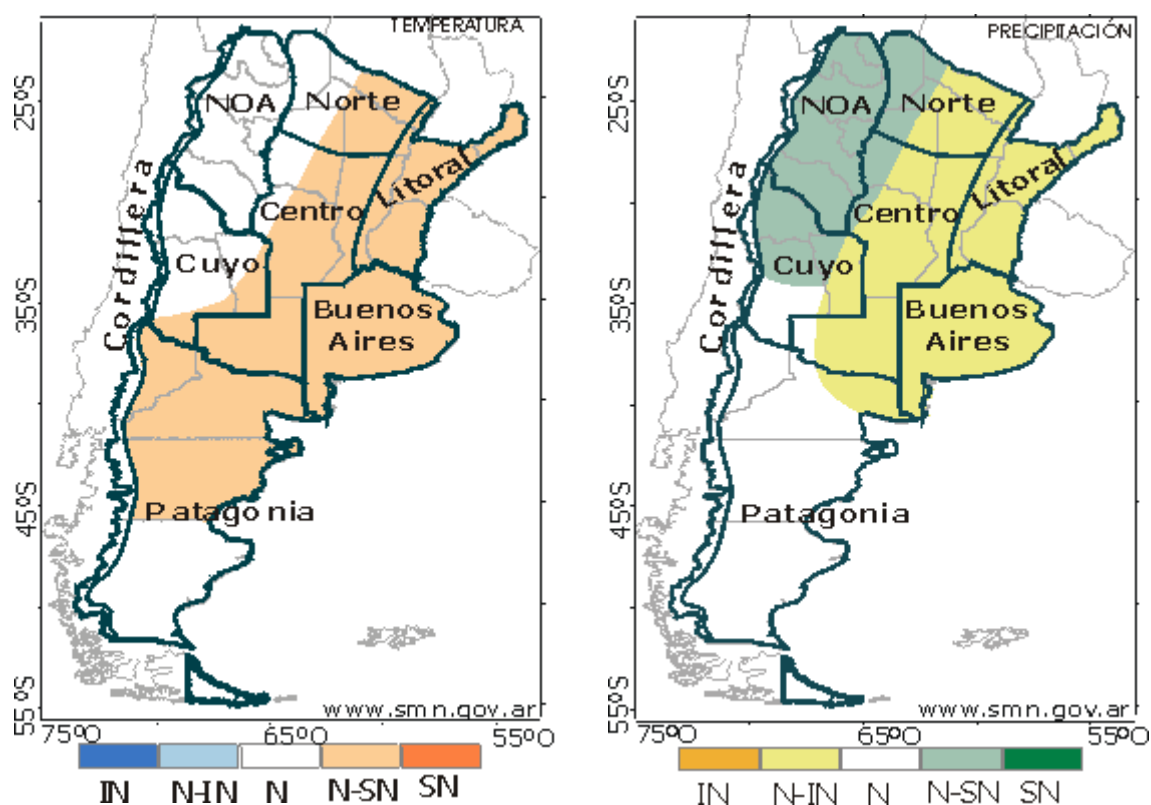

### Referencias:

**IN:** inferior a la normal

**N-IN:** normal o inferior a la normal

**N:** normal

**N-SN:** normal o superior a la normal

**SN:** superior a la normal

### Litoral (Misiones, Corrientes, Entre Ríos, este de las provincias de Formosa, Chaco y Santa Fe)

Temperatura: normal o superior a la normal.

Precipitación: normal o inferior a la normal.

### Provincia de Buenos Aires

Temperatura: normal o superior a la normal.

Precipitación: normal o inferior a la normal.

### Centro (La Pampa, Córdoba, sur de Santiago del Estero y oeste de Santa Fe)

Temperatura: normal o superior a la normal, salvo en el noroeste donde sería normal.

Precipitación: normal o inferior a la normal, salvo en el extremo noroeste donde sería normal o superior a la normal.

### Cuyo (San Juan, Mendoza y San Luis)

Temperatura: normal, excepto en el sudeste de la región donde sería normal o superior a la normal.

Precipitación: normal o superior a la normal en el norte de la región. Normal en el resto de la misma.

**NOA (Jujuy, oeste de Salta, Catamarca, La Rioja y Tucumán)**

Temperatura: normal.

Precipitación: normal o superior a la normal.

**Norte (centro y oeste de Formosa y Chaco, este de Salta y norte de Santiago del Estero)**

Temperatura: normal o superior a la normal en el centro y este, normal en el oeste.

Precipitación: normal o inferior a la normal en el centro y este, normal o superior a la normal en el oeste.

**Patagonia (Neuquén, Río Negro, Chubut, Santa Cruz y Tierra del Fuego)**

Temperatura: normal o superior a la normal en el centro y norte, normal en el resto.

Precipitación: normal.

**MAPAS NORMALES**

**Temperatura Media (°C)**

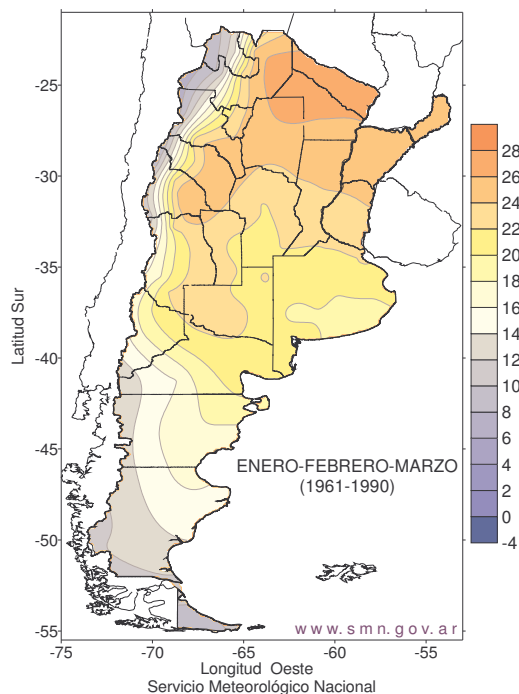

**Precipitación (mm)**

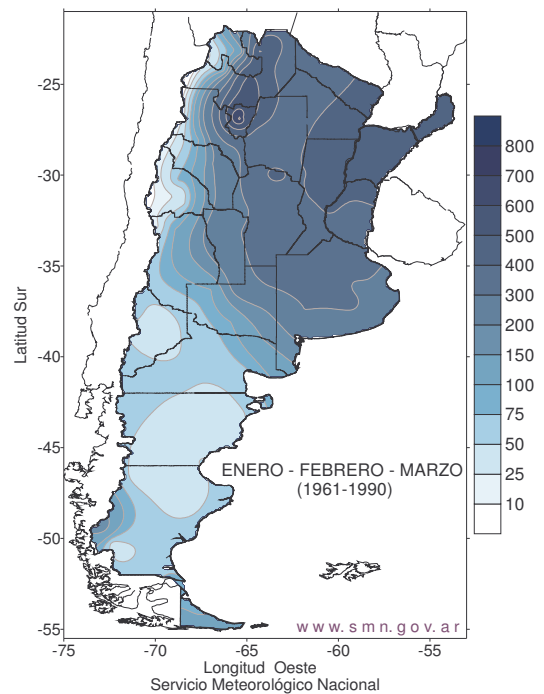

30 DE DICIEMBRE DE 2008  
DEPARTAMENTO CLIMATOLOGÍA