



Ministerio de Economía y Finanzas Públicas
Superintendencia de Seguros de la Nación



"2012 – Año de Homenaje al doctor D. Manuel Belgrano"

COMUNICACIÓN SSN 3157

14/05/2012

Circular SSN EST 724

SINTESIS: Los seguros en el Sector Agropecuario y Forestal 2011. Contiene información de las entidades que operan en los seguros agropecuarios y forestales del mercado local.

A las Entidades y Personas sujetas a la supervisión de la Superintendencia de Seguros de la Nación.

Tengo el agrado de dirigirme a ustedes con el objeto de remitirles los resultados de la encuesta sobre los seguros en el Sector Agropecuario y Forestal correspondiente al ejercicio 2010-2011.

En el **Anexo I** se describe el alcance de la encuesta y se presenta un análisis global de aspectos destacados del seguro agropecuario y forestal.

En el **Anexo II** se presentan los cuadros, los cuales también se encuentran disponibles en planilla de cálculo en www.ssn.gov.ar dentro de la sección Seguro Agropecuario.

Saludo a ustedes atentamente.

Lic. Juan Antonio Bontempo
Superintendente de Seguros de la Nación

LA PRESENTE COMUNICACIÓN CONTIENE 1 PÁGINA. CONTIENE 2 ANEXOS DE 7 Y 14 PÁGINAS RESPECTIVAMENTE. CIRC. ANT. IDENT. N°

ENCUESTA SOBRE SEGUROS EN EL SECTOR AGROPECUARIO Y FORESTAL
ÍNDICE

| ANEXO I | | Hoja |
|---------------------------------------|--|------|
| I. | INTRODUCCIÓN | 2 |
| II. | ALCANCE DE LA ENCUESTA | 2 |
| III. | ENTIDADES ASEGURADORAS | 2 |
| IV. | INDICADORES | 3 |
| V. | RESULTADOS OBTENIDOS | 4 |
| | Cuadro 1. Cifras Globales | 4 |
| | Cuadro 2. Composición porcentual del seguro agrícola por tipo de cobertura | 5 |
| | Cuadro 3. Composición porcentual del seguro agrícola por tipo de cultivo | 5 |
| | Cuadro 4. Participación porcentual del seguro agrícola por aseguradora | 5 |
| | Cuadro 5. Distribución geográfica del seguro agrícola | 5 |
| | Cuadro 6. Cantidad de explotaciones agrícolas y forestales aseguradas | 6 |
| VI. | EVOLUCIÓN DE LOS SEGUROS AGROPECUARIOS Y FORESTALES | 6 |
| | Cuadro 7. Cifras globales | 6 |
| | Cuadro 8. Entidades aseguradoras | 6 |
| | Cuadro 9. Cantidad de explotaciones aseguradas | 7 |
| ANEXO II (planilla de cálculo) | | |
| | Cuadro 1. Características del seguro agropecuario por tipo de coberturas | 1 |
| | Cuadro 2. Cantidad de siniestros y pólizas por tipo de coberturas | 2 |
| | Cuadro 3. Características del seguro agropecuario por tipo de cultivos | 3 |
| | Cuadro 4. Características del seguro agrícola por provincias | 4 |
| | Cuadro 5. Características del seg. forestal y otros ramos relacionados con la act. agrop. | 5 |
| | Cuadro 6. Siniestros y pólizas del seg. forestal y otros ramos relacionados con la act. | 5 |
| | Cuadro 7. Indicadores del seguro agrícola por tipo de coberturas | 6 |
| | Cuadro 8. Participación porcentual del seguro agrícola por tipo de coberturas | 6 |
| | Cuadro 9. Indicadores del seguro agrícola por tipo de cultivos | 7 |
| | Cuadro 10. Participación porcentual del seguro agrícola por tipo de cultivos | 7 |
| | Cuadro 11. Indicadores del seguro agrícola por provincia | 8 |
| | Cuadro 12. Las aseguradoras de seguro agrícola | 9 |
| | Cuadros 13 y 14. Las reaseguradoras de seg. agrop. y forestal y Primas cedidas por aseg. | 10 |
| | Cuadros 15 y 16. Primas emitidas de seg. agrop. y Primas emitidas por trimestre | 11 |
| | Cuadros 17 y 18. Evolución del seguro agrícola por coberturas: Primas y Siniestros pagados | 12 |
| | Cuadros 19 y 20. Evolución del seguro agrícola por cultivos: Primas y Siniestros pagados | 13 |
| | Cuadros 21 y 22. Evolución del seguro agrícola por provincias: Primas y Siniestros pagados | 14 |



I. INTRODUCCIÓN

En la presente Comunicación se publican los resultados de la encuesta sobre seguros en el sector Agropecuario y Forestal realizada por la Superintendencia de Seguros de la Nación a las entidades aseguradoras que durante el ejercicio económico julio 2010 a junio 2011 dieron cobertura a riesgos agropecuarios y forestales.

En el documento donde se difundieron los resultados de la primera encuesta del ejercicio 2003 (Comunicación SSN Nº 645), se fundamentaron las causas que llevaron a su realización y el compromiso de la SSN de realizar periódicamente este tipo de estudios.

II. ALCANCE DE LA ENCUESTA

En la encuesta correspondiente al ejercicio 2011 se relevan las mismas características que las llevadas a cabo en años anteriores. Las principales variables bajo estudio son:

- Coberturas comercializadas
- Cultivos asegurados
- Provincias donde están radicados los riesgos.

Sobre las variables se mide:

- Primas Emitidas¹ (\$)
- Gastos Totales² (\$)
- Siniestros Pagados (\$ y cantidad)
- Capital Asegurado (\$)
- Hectáreas Aseguradas (ha)
- Pólizas (cantidad)

Se construyen los siguientes indicadores:

- Prima por hectárea asegurada
- Prima por cada \$ 1000 de capital asegurado
- Capital asegurado por hectárea asegurada
- Siniestros sobre primas (%)
- Gastos totales sobre prima emitida (%)

III. ENTIDADES ASEGURADORAS

Las entidades aseguradoras autorizadas al 30 de junio de 2011 son **180**, de las cuales **101** operan en seguros patrimoniales o son mixtas, sin incluir las entidades exclusivas de transporte público de pasajeros y riesgos del trabajo. De estas, **29** entidades operan en seguros agropecuarios y forestales, y comercializan las siguientes coberturas no excluyentes:

¹ Primas emitidas netas de anulaciones.

² Gastos totales incluye gastos de producción y explotación, menos los gastos a cargo del reasegurador.



- 27 cubren Granizo
- 23 cubren Granizo con Adicionales
- 9 realizan Multirriesgo Agrícola
- 6 cubren seguros Ganado
- 5 cubren Incendio en plantaciones forestales
- 4 operan en otros Ramos: integral agrícola, silo y silo bolsa
- 2 cubren Robo (otros bienes agropecuarios)
- ninguna cubre Otras Coberturas agrícolas o pecuarias

IV. INDICADORES³

Se presentan relaciones simples a fin de analizar el comportamiento de las distintas variables y los distintos niveles de medición utilizados. Cabe señalar que los indicadores, como tales, son valores indicativos del conjunto total de las respuestas, en las cuales influyen factores, no siempre posibles de identificar.

Prima por hectárea asegurada: indicativo del costo promedio de asegurar una hectárea. En este indicador las variables tipo de cultivo, cobertura y zona de riesgo inciden en el resultado.

55 \$ x ha es el costo promedio total, considerando todos los tipos de coberturas y cultivos del país de todo el país.

70 \$ x ha es el costo para la cobertura de granizo con adicionales.

427 y 1.450 \$ x ha son los costos más elevados que corresponden al tabaco y otros cultivos perennes (incluye arándanos).

39 y 43 \$ x ha son los costos más bajos para cultivos anuales como el algodón y las forrajeras respectivamente.

Prima por cada \$ 1000 de capital asegurado: indica la tasa de prima por cada \$ 1000 de capital asegurado. Este indicador pondera el valor del cultivo asegurado, y también inciden las restantes variables enumeradas en el indicador anterior.

34 ‰ para todos los tipos de coberturas y cultivos del país.

31 a 53 ‰ es el rango de variación de la cobertura de granizo y multirriesgo respectivamente.

58 y 98 ‰ son las tasas de primas más elevadas y corresponden a los cultivos de vid y tabaco respectivamente.

³ En el Anexo II – Cuadros Nº 7 a 10, se pueden consultar los resultados de estos indicadores.



ANEXO I
HOJA Nº 4/7

entre 20 y 112 ‰ varían las tasas por provincia, siendo Santa Fe y Entre Ríos las más económicas y, en el otro extremo, Catamarca.

Capital asegurado por hectárea asegurada: indica el importe del capital asegurado promedio por hectárea.

1 609 \$ x ha considerando todos los tipos de coberturas y cultivos.

841 a 1 904 \$ x ha varía el capital asegurado promedio para las coberturas de multirriesgo y granizo con adicionales respectivamente.

Siniestros sobre primas (%): indica cuanto se pagó por siniestros por cada \$100 de prima. Es un indicador de siniestralidad, pero cabe tener en cuenta que se consideran sólo los siniestros pagados en un ejercicio⁴.

46 % considerando todos los tipos de coberturas y cultivos.

196 % es la mayor siniestralidad y corresponde al cultivo forrajeras, le sigue

83 % la siniestralidad del tabaco y 56 % es la siniestralidad de la vid.

Gastos totales sobre prima emitida (%): indica cuánto representan los gastos de producción, explotación y gastos de gestión a cargo del reaseguro de los seguros agropecuarios con respecto a la prima emitida.

V. RESULTADOS OBTENIDOS

A continuación se presenta un resumen de los resultados obtenidos en la encuesta 2011. Mayor detalle puede consultarse en el ANEXO II.

Cuadro 1. Cifras Globales

| | | |
|-----------------------------|----------|-----------------|
| Primas emitidas | \$ | 1 147 millones |
| Siniestros pagados | \$ | 526 millones |
| Gastos totales | \$ | 158 millones |
| Hectáreas aseguradas | ha | 21 millones |
| Capital asegurado | \$ | 33 738 millones |
| Pólizas emitidas | cantidad | 158 434 |
| Aseguradoras | cantidad | 29 |

⁴ El indicador de siniestralidad que relaciona siniestros devengados y primas devengadas del ejercicio 2011 para el ramo Granizo y Otros Riesgos es 51 %, para Ganado 31 % y para el total de Riesgos Agropecuarios y Forestales 54 %.



ANEXO I
HOJA Nº 5/7

Cuadro 2. Composición porcentual del seguro agrícola por tipo de cobertura

| | Primas emitidas | Siniestros pagados | Gastos totales | Hectáreas aseguradas | Capital asegurado | Pólizas emitidas |
|-----------------------|--------------------|-----------------------|-------------------|-------------------------|----------------------|---------------------|
| Coberturas | % | % | % | % | % | % |
| Granizo | 53 | 57 | 55 | 61 | 57 | 51 |
| Granizo + Adicionales | 42 | 40 | 42 | 33 | 40 | 49 |
| Multirriesgo Agrícola | 5 | 3 | 3 | 6 | 3 | 0,2 |

Cuadro 3. Composición porcentual del seguro agrícola por tipo de cultivo

| | Primas emitidas | Siniestros pagados | Gastos totales | Hectáreas aseguradas | Capital asegurado |
|--------------------------------------|--------------------|-----------------------|-------------------|-------------------------|----------------------|
| Cultivos | % | % | % | % | % |
| Cultivos Anuales | 96 | 96 | 98 | 97 | 98 |
| Oleaginosas | 56 | 53 | 60 | 61 | 61 |
| Cereales | 30 | 27 | 33 | 35 | 33 |
| Cultivos Perennes¹ | 4 | 4 | 2 | 3 | 2 |

¹ Se destacan con el siguiente orden de importancia: frutas de pepita y carozo, vid y hortalizas.

Cuadro 4. Participación porcentual del seguro agrícola por aseguradora

| | Primas emitidas | Siniestros pagados | Gastos totales | Hectáreas aseguradas | Capital asegurado | Pólizas emitidas |
|---------------------|--------------------|-----------------------|-------------------|-------------------------|----------------------|---------------------|
| Aseguradoras | % | % | % | % | % | % |
| Sancor | 18 | 12 | 7 | 24 | 20 | 12 |
| Segunda | 16 | 14 | 28 | 15 | 17 | 31 |
| Nación | 11 | 9 | 4 | 7 | 7 | 2 |
| Allianz | 10 | 11 | 3 | 11 | 11 | 3 |
| HSBC Buenos Aires | 5 | 2 | 2 | 5 | 4 | 2 |
| resto | 40 | 52 | 56 | 38 | 41 | 50 |

Cuadro 5. Distribución geográfica del seguro agrícola

| | Primas emitidas | Siniestros pagados | Gastos totales | Hectáreas aseguradas | Capital asegurado |
|-------------------|--------------------|-----------------------|-------------------|-------------------------|----------------------|
| Provincias | % | % | % | % | % |
| Córdoba | 30 | 26 | 29 | 25 | 26 |
| Buenos Aires | 28 | 29 | 33 | 40 | 33 |
| Santa Fe | 17 | 14 | 20 | 15 | 20 |
| resto | 25 | 31 | 18 | 20 | 21 |



ANEXO I
HOJA Nº 6/7

Cuadro 6. Cantidad de explotaciones agrícolas y forestales⁵ aseguradas

| Superficie de la Explotación Agrícola hectáreas | Cantidad de Explotaciones Agrícolas | | | | Cantidad de Explotaciones Forestales |
|---|-------------------------------------|------------|------------------|-------------------|--------------------------------------|
| | TOTAL | % | Cultivos Anuales | Cultivos Perennes | |
| TOTAL | 172 386 | 100 | 146 886 | 25 500 | 52 |
| Hasta 10 | 29 159 | 17 | 10 129 | 19 030 | 1 |
| De 10 a 40 | 53 069 | 31 | 47 673 | 5 396 | 5 |
| De 40 a 100 | 47 470 | 27 | 46 608 | 862 | 3 |
| De 100 a 500 | 35 871 | 21 | 35 675 | 196 | 10 |
| Más de 500 | 6 171 | 4 | 6 155 | 16 | 9 |
| sin información | 646 | 0,4 | 646 | - | 23 |

VI. EVOLUCIÓN DE LOS SEGUROS AGROPECUARIOS Y FORESTALES

En esta sección se presentan los resultados de los últimos 5 años a fin de visualizar su evolución. Mayor detalle puede consultarse en el ANEXO II.

Cuadro 7. Cifras Globales⁶

| | millones de \$ | | | | |
|-----------------------------|----------------|--------|--------|--------|--------|
| | 2007 | 2008 | 2009 | 2010 | 2011 |
| Primas emitidas | 720 | 1 051 | 881 | 914 | 1 147 |
| Siniestros pagados | 553 | 600 | 673 | 742 | 526 |
| Hectáreas aseguradas | 16 | 18 | 15 | 19 | 21 |
| Capital asegurado | 20 761 | 29 284 | 24 094 | 28 358 | 33 739 |

Cuadro 8. Entidades aseguradoras

| Coberturas | Cantidad de aseguradoras | | | | |
|----------------------------|--------------------------|-----------|-----------|-----------|-----------|
| | 2007 | 2008 | 2009 | 2010 | 2011 |
| TOTAL | 28 | 28 | 28 | 28 | 29 |
| Seguros Agrícolas | 28 | 28 | 28 | 28 | 28 |
| Granizo sin Adicionales | 25 | 26 | 25 | 26 | 27 |
| Granizo con Adicionales | 22 | 23 | 23 | 23 | 23 |
| Multirriesgos Agrícolas | 7 | 6 | 10 | 9 | 9 |
| Otras Coberturas Agrícolas | - | - | - | 1 | - |
| Seguros Pecuarios | 4 | 5 | 4 | 3 | 6 |

⁵ Las explotaciones forestales corresponden a las siguientes aseguradoras: Federación Patronal, Productores de Frutas, Río Uruguay, Sancor y Segunda.

⁶ Valores ajustados a valores constantes de junio 2011 por IPIM – INDEC.



Cuadro 9. Cantidad de explotaciones aseguradas

| | Cantidad de explotaciones | | | | |
|-------------------|---------------------------|----------------|----------------|----------------|----------------|
| | 2007 | 2008 | 2009 | 2010 | 2011 |
| Agrícolas | 151 400 | 172 113 | 149 472 | 171 989 | 172 386 |
| Cultivos Anuales | 131 474 | 153 679 | 126 434 | 147 716 | 146 886 |
| Cultivos Perennes | 19 926 | 18 434 | 23 038 | 24 273 | 25 500 |
| Forestales | 51 | 40 | 47 | 52 | 52 |

cantidad de explotaciones

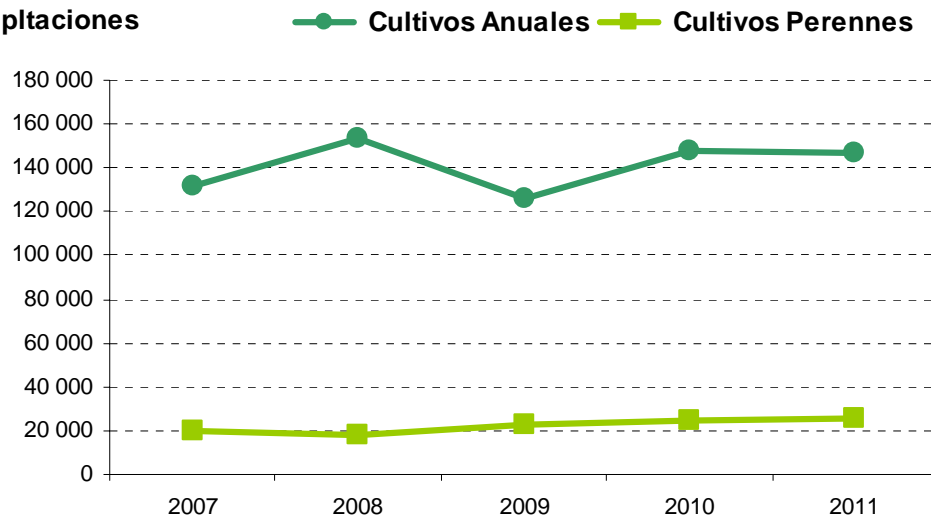

Características del seguro agropecuario por tipo de cobertura
ejercicio económico 2011

Cuadro N° 1

| Coberturas | Primas emiridas \$ | Gastos totales \$ | Siniestros pagados \$ | Hectáreas aseguradas ha | Capital asegurado millones \$ |
|------------------------------------|----------------------------------|---------------------------------|-------------------------------------|---------------------------------------|---|
| Seguros Agropecuarios | 1.147.398.386 | 157.953.119 | 525.970.592 | 20.960.637 | 33.739 |
| Seguros Agrícolas | 1.147.205.862 | 157.843.518 | 525.943.212 | 20.960.637 | 33.731 |
| Granizo | 605.039.646 | 87.317.550 | 298.123.183 | 12.691.523 | 19.285 |
| Granizo + Adicionales ¹ | 488.044.939 | 65.286.101 | 209.859.263 | 7.048.877 | 13.419 |
| Multirriesgo Agrícola | 54.121.278 | 5.239.868 | 17.960.766 | 1.220.236 | 1.027 |
| Seguros Pecuarios: Ganado | 192.523 | 109.601 | 27.380 | /// | 8 |

/// dato que no corresponde presentar debido a la naturaleza de las cosas.

1 Adicionales puede incluir la cobertura de alguno/s de los siguientes riesgos: incendio, resiembra, viento, helada, sequía, viento fuerte, falta de piso y lluvias en exceso.

Cantidad de siniestros y pólizas por tipo de coberturas

ejercicio económico 2011

Cuadro N° 2

| Coberturas | Cantidad de Siniestros | | Pólizas Emitidas |
|------------------------------------|------------------------|---------------|------------------|
| | Denunciados | Pagados | |
| Seguros Agropecuarios | 25.049 | 18.578 | 158.434 |
| Seguros Agrícolas | 24.991 | 18.531 | 157.188 |
| Granizo | 12.801 | 9.803 | 79.688 |
| Granizo + Adicionales ¹ | 11.549 | 8.103 | 77.123 |
| Multirriesgo Agrícola | 641 | 625 | 377 |
| Seguros Pecuarios: Ganado | 58 | 47 | 1.246 |

¹ Adicionales puede incluir la cobertura de alguno/s de los siguientes riesgos: incendio, resiembra, helada, sequía, viento fuerte, falta de piso y lluvias en exceso.

Características del seguro agropecuario por tipo de cultivos

ejercicio económico 2011

Cuadro Nº 3

| Cultivos | Primas emitidas miles \$ | Gastos totales miles \$ | Siniestros pagados miles \$ | Hectáreas aseguradas ha | Capital asegurado miles \$ |
|---------------------------|------------------------------------|-----------------------------------|---------------------------------------|-----------------------------------|--------------------------------------|
| Seguros Agrícolas | 1.147.206 | 157.844 | 525.943 | 20.960.637 | 33.731.153 |
| Cultivos Anuales | 1.106.830 | 154.612 | 506.550 | 20.402.668 | 32.985.809 |
| Cereales | 349.095 | 52.037 | 140.447 | 7.266.835 | 11.078.360 |
| Oleaginosas | 643.180 | 94.701 | 276.933 | 12.764.924 | 20.554.241 |
| Forrajeras | 1.652 | 297 | 3.242 | 38.114 | 62.373 |
| Tabaco | 102.625 | 7.309 | 84.817 | 71.025 | 1.047.431 |
| Otros Cultivos Anuales | 10.278 | 268 | 1.111 | 261.770 | 243.403 |
| Cultivos Perennes | 40.376 | 3.232 | 19.394 | 557.969 | 745.344 |
| Frutas de Pepita y Carozo | 20.415 | 2.583 | 8.986 | 292.193 | 381.441 |
| Cítricos | 57 | 3 | - | 948 | 1.322 |
| Vid | 17.383 | 281 | 9.807 | 221.029 | 302.101 |
| Hortalizas | 2.394 | 333 | 534 | 43.503 | 55.705 |
| Otros Cultivos Perennes | 126 | 31 | 67 | 296 | 4.774 |

Características del seguro agrícola por provincias

ejercicio económico 2011

Cuadro N° 4

| Provincias | Primas emitidas miles \$ | Gastos totales miles \$ | Siniestros pagados miles \$ | Hectáreas aseguradas ha | Capital asegurado miles \$ |
|--------------------------|------------------------------------|-----------------------------------|---------------------------------------|-----------------------------------|--------------------------------------|
| Seguros Agrícolas | 1.147.206 | 157.844 | 525.943 | 20.960.637 | 33.731.153 |
| Buenos Aires | 320.322 | 51.683 | 152.531 | 8.283.100 | 11.276.774 |
| C.A.B.A. | - | - | - | - | - |
| Catamarca | 1.617 | 119 | 2.221 | 2.246 | 14.444 |
| Córdoba | 344.967 | 46.524 | 138.272 | 5.180.266 | 8.625.915 |
| Corrientes | 2.811 | 250 | 60 | 32.812 | 82.039 |
| Chaco | 18.376 | 811 | 2.892 | 480.978 | 463.228 |
| Chubut | 156 | 8 | 21 | 617 | 2.195 |
| Entre Ríos | 47.161 | 7.766 | 17.289 | 1.238.905 | 2.333.735 |
| Formosa | 300 | 15 | 253 | 2.460 | 5.929 |
| Jujuy | 42.111 | 2.152 | 63.736 | 19.503 | 388.173 |
| La Pampa | 40.424 | 4.092 | 19.692 | 994.222 | 1.043.767 |
| La Rioja | 542 | 29 | 432 | 6.459 | 8.097 |
| Mendoza | 14.065 | 718 | 8.437 | 250.741 | 198.814 |
| Misiones | 14.866 | 1.229 | 3.666 | 24.328 | 238.015 |
| Neuquén | 1.193 | 62 | 422 | 27.753 | 29.025 |
| Río Negro | 12.915 | 2.216 | 5.427 | 179.172 | 272.588 |
| Salta | 38.844 | 3.345 | 14.047 | 37.527 | 363.483 |
| San Juan | 8.902 | -150 | 4.679 | 70.738 | 181.200 |
| San Luis | 23.327 | 2.864 | 12.790 | 400.334 | 466.506 |
| Santa Cruz | - | - | - | - | - |
| Santa Fe | 190.241 | 31.931 | 72.791 | 3.178.935 | 6.867.600 |
| Santiago del Estero | 20.282 | 1.862 | 5.433 | 526.581 | 799.417 |
| Tierra del Fuego | - | - | - | - | - |
| Tucumán | 3.782 | 317 | 853 | 22.961 | 70.210 |

Características del seguro forestal y otros ramos relacionados con la actividad agropecuaria

ejercicio económico 2011

Cuadro N° 5

| Ramo | Riesgo Cubierto | Primas emitidas | Gastos totales | Hectáreas aseguradas | Capital asegurado |
|--|-----------------------------------|-----------------|----------------|----------------------|-------------------|
| | | miles \$ | miles \$ | ha | miles \$ |
| TOTAL | | 3.036 | 1.297 | 147 | 2.909.827 |
| Incendio | Plantaciones Forestales | 435 | 786 | 147 | 900.493 |
| Robo ⁸ | Bienes Agropecuarios y Forestales | 588 | 153 | /// | 84.718 |
| Otros Ramos Patrimoniales ⁹ | | 2.013 | 357 | /// | 1.924.616 |

Siniestros y pólizas del seguro forestal y otros ramos relacionados con la actividad agropecuaria

ejercicio económico 2011

Cuadro N° 6

| Ramo | Riesgo Cubierto | Siniestros pagados miles \$ | Cantidad de Siniestros | | Pólizas emitidas |
|--|-----------------------------------|--------------------------------|------------------------|-----------|------------------|
| | | | Denunciados | Pagados | |
| TOTAL | | 913 | 56 | 48 | 1.042 |
| Incendio | Plantaciones Forestales | 19 | 1 | 1 | 33 |
| Robo ⁸ | Bienes Agropecuarios y Forestales | 8 | 1 | 2 | 145 |
| Otros Ramos Patrimoniales ⁹ | | 887 | 54 | 45 | 864 |

8 Comprende el robo de bienes utilizados o producidos en la producción agropecuaria y forestal como por ejemplo robo de agroquímicos y semillas.

9 Puede incluir: integral agrícola, silo, silo bolsa.

Indicadores del seguro agrícola por tipo de coberturas

ejercicio económico 2011

Cuadro Nº 7

| Coberturas | Siniestros / Primas | Primas / Hectáreas | Primas / Capital | Capital / Hectáreas | Gastos / Primas |
|------------------------------------|------------------------|-----------------------|---------------------|------------------------|--------------------|
| | % | \$ x ha | % | \$ x ha | % |
| Seguros Agropecuarios | 46 | /// | 34 | /// | 14 |
| Seguros Agrícolas | 46 | 55 | 34 | 1.609 | 14 |
| Granizo | 49 | 48 | 31 | 1.520 | 14 |
| Granizo + Adicionales ¹ | 43 | 69 | 36 | 1.904 | 13 |
| Multirriesgo Agrícola | 33 | 44 | 53 | 841 | 10 |
| Seguros Pecuarios: Ganado | 14 | /// | 26 | /// | 57 |

Participación porcentual del seguro agrícola por tipo de coberturas

ejercicio económico 2011

Cuadro Nº 8

| Coberturas | Primas emitidas | Gastos totales | Siniestros | | | Hectáreas aseguradas | Capital asegurado | Pólizas |
|------------------------------------|--------------------|-------------------|-------------|------------|------------|-------------------------|----------------------|------------|
| | | | Denunciados | Pagados | Monto | | | |
| Seguros Agropecuarios | 100 | 100 | 100 | 100 | 100 | 100 | 100 | 100 |
| Seguros Agrícolas | 100 | 100 | 100 | 100 | 100 | 100 | 100 | 99 |
| Granizo | 53 | 55 | 51 | 53 | 57 | 61 | 57 | 50 |
| Granizo + Adicionales ¹ | 43 | 41 | 46 | 44 | 40 | 34 | 40 | 49 |
| Multirriesgo Agrícola | 5 | 3 | 3 | 3 | 3 | 6 | 3 | 0 |
| Seguros Pecuarios: Ganado | 0 | 0 | 0 | 0 | 0 | /// | 0 | 1 |

/// dato que no corresponde presentar debido a la naturaleza de las cosas.

¹ Adicionales puede incluir la cobertura de alguno/s de los siguientes riesgos: incendio, resiembra, helada, sequía, viento fuerte, falta de piso y lluvias en exceso.

Indicadores del seguro agrícola por tipo de cultivos

ejercicio económico 2011

Cuadro N° 9

| Cultivos | Siniestros / Primas | Primas / Hectáreas | Primas / Capital | Capital / Hectáreas | Gastos / Primas |
|--------------------------------------|------------------------|-----------------------|---------------------|------------------------|--------------------|
| | % | \$ x ha | % | \$ x ha | % |
| Seguros Agrícolas | 46 | 55 | 34 | 1.609 | 14 |
| Cultivos Anuales | 46 | 54 | 34 | 1.617 | 14 |
| Cereales ¹ | 40 | 48 | 32 | 1.525 | 15 |
| Oleaginosas ² | 43 | 50 | 31 | 1.610 | 15 |
| Forrajeras | 196 | 43 | 26 | 1.636 | 18 |
| Tabaco | 83 | 1.445 | 98 | 14.747 | 7 |
| Otros Cultivos Anuales ³ | 11 | 39 | 42 | 930 | 3 |
| Cultivos Perennes | 48 | 72 | 54 | 1.336 | 8 |
| Frutas de Pepita y Carozo | 44 | 70 | 54 | 1.305 | 13 |
| Cítricos | - | 60 | 43 | 1.395 | 5 |
| Vid | 56 | 79 | 58 | 1.367 | 2 |
| Hortalizas | 22 | 55 | 43 | 1.280 | 14 |
| Otros Cultivos Perennes ⁴ | 53 | 427 | 26 | 16.128 | 24 |

Participación porcentual del seguro agrícola por tipo de cultivos

ejercicio económico 2011

Cuadro N° 10

| Cultivos | Primas emitidas | Gastos totales | Siniestros pagados | Hectáreas aseguradas | Capital asegurado |
|--------------------------------------|--------------------|-------------------|-----------------------|-------------------------|----------------------|
| Seguros Agrícolas | 100,0 | 100,0 | 100,0 | 100,0 | 100,0 |
| Cultivos Anuales | 96,5 | 98,0 | 96,3 | 97,3 | 97,8 |
| Cereales ¹ | 30,4 | 33,0 | 26,7 | 34,7 | 32,8 |
| Oleaginosas ² | 56,1 | 60,0 | 52,7 | 60,9 | 60,9 |
| Forrajeras | 0,1 | 0,2 | 0,6 | 0,2 | 0,2 |
| Tabaco | 8,9 | 4,6 | 16,1 | 0,3 | 3,1 |
| Otros Cultivos Anuales ³ | 0,9 | 0,2 | 0,2 | 1,2 | 0,7 |
| Cultivos Perennes | 3,5 | 2,0 | 3,7 | 2,7 | 2,2 |
| Frutas de Pepita y Carozo | 1,8 | 1,6 | 1,7 | 1,4 | 1,1 |
| Cítricos | 0,0 | 0,0 | - | 0,0 | 0,0 |
| Vid | 1,5 | 0,2 | 1,9 | 1,1 | 0,9 |
| Hortalizas | 0,2 | 0,2 | 0,1 | 0,2 | 0,2 |
| Otros Cultivos Perennes ⁴ | 0,0 | 0,0 | 0,0 | 0,0 | 0,0 |

1 Incluye: trigo, maíz, sorgo, arroz, avena, cebada, centeno, etc.

2 Incluye: maní, girasol, lino, soja, etc.

3 Incluye: algodón, caña de azúcar, etc.

4 Incluye: plátanos, yerba mate, cacao, arándanos, etc.

Indicadores del seguro agrícola por provincias

ejercicio económico 2011

Cuadro Nº 11

| Provincias | Siniestros / Primas | Primas / Hectáreas | Primas / Capital | Capital / Hectáreas | Gastos / Primas |
|--------------------------|------------------------|-----------------------|---------------------|------------------------|--------------------|
| | % | \$ x ha | ‰ | \$ x ha | % |
| Seguros Agrícolas | 46 | 55 | 34 | 1.609 | 14 |
| Buenos Aires | 48 | 39 | 28 | 1.361 | 16 |
| C.A.B.A. | - | - | - | - | - |
| Catamarca | 137 | 720 | 112 | 6.431 | 7 |
| Córdoba | 40 | 67 | 40 | 1.665 | 13 |
| Corrientes | 2 | 86 | 34 | 2.500 | 9 |
| Chaco | 16 | 38 | 40 | 963 | 4 |
| Chubut | 13 | 253 | 71 | 3.559 | 5 |
| Entre Ríos | 37 | 38 | 20 | 1.884 | 16 |
| Formosa | 84 | 122 | 51 | 2.410 | 5 |
| Jujuy | 151 | 2.159 | 108 | 19.903 | 5 |
| La Pampa | 49 | 41 | 39 | 1.050 | 10 |
| La Rioja | 80 | 84 | 67 | 1.254 | 5 |
| Mendoza | 60 | 56 | 71 | 793 | 5 |
| Misiones | 25 | 611 | 62 | 9.784 | 8 |
| Neuquén | 35 | 43 | 41 | 1.046 | 5 |
| Río Negro | 42 | 72 | 47 | 1.521 | 17 |
| Salta | 36 | 1.035 | 107 | 9.686 | 9 |
| San Juan | 53 | 126 | 49 | 2.562 | -2 |
| San Luis | 55 | 58 | 50 | 1.165 | 12 |
| Santa Cruz | - | - | - | - | - |
| Santa Fe | 38 | 60 | 28 | 2.160 | 17 |
| Santiago del Estero | 27 | 39 | 25 | 1.518 | 9 |
| Tierra del Fuego | - | - | - | - | - |
| Tucumán | 23 | 165 | 54 | 3.058 | 8 |

Las aseguradoras de seguro agrícola
ejercicio económico 2011

Cuadro N° 12

| Aseguradora | | Part. % | Coberturas | Cultivos | | Provincias | | |
|-------------|-----------------------|------------|--------------------------|-------------|----------|------------|--------|--------|
| 1 | SANCOR | 18,5 | Granizo + Adicionales | Oleaginosas | Cereales | Bs.As. | Cba. | |
| 2 | SEGUNDA | 15,7 | Granizo + Adicionales | Oleaginosas | Cereales | Cba. | | |
| 3 | NACIÓN | 11,2 | Granizo | Tabaco | | Bs.As. | Cba. | |
| 4 | ALLIANZ | 9,6 | Granizo | Oleaginosas | Cereales | Sta Fe | Cba. | |
| 5 | HSBC BUENOS AIRES | 4,6 | Granizo | Oleaginosas | Cereales | Bs.As. | Cba. | |
| 6 | SAN CRISTÓBAL | 4,3 | Granizo | Oleaginosas | Cereales | Bs.As. | Cba. | |
| 7 | FED. PATRONAL | 3,9 | Granizo | Oleaginosas | Cereales | Bs.As. | | |
| 8 | MAPFRE | 3,8 | Granizo | Oleaginosas | Cereales | Bs.As. | Mdza. | |
| 9 | LATITUD SUR | 3,7 | Granizo y Granizo + Adic | Tabaco | | Bs.As. | | |
| 10 | ZURICH | 3,6 | Granizo | Oleaginosas | Cereales | Bs.As. | Sta Fe | |
| 11 | MERCANTIL ANDINA | 3,4 | Granizo | Oleaginosas | | Bs.As. | Cba. | |
| 12 | PROVINCIA GENERALES | 3,4 | Granizo y Granizo + Adic | Oleaginosas | Cereales | Bs.As. | Cba. | |
| 13 | DULCE | 2,9 | Granizo | Oleaginosas | Cereales | Jujuy | | |
| 14 | COMERCIO | 2,3 | Granizo | Oleaginosas | Cereales | Sta Fe | Cba. | |
| 15 | HOLANDO SUDAMERICANA | 2,3 | Granizo | Oleaginosas | | Bs.As. | Cba. | Sta Fe |
| 16 | BERKLEY | 2,1 | Granizo | Oleaginosas | Cereales | Bs.As. | E.Ríos | |
| 17 | NORTE | 1,2 | Granizo y Granizo + Adic | Oleaginosas | Cereales | Cba. | | |
| 18 | VICTORIA | 1,1 | Granizo | Oleaginosas | Cereales | Cba. | S.Juan | |
| 19 | EQUITATIVA DEL PLATA | 0,7 | Granizo | Oleaginosas | Cereales | Bs.As. | | |
| 20 | ASOCIACIÓN MUTUAL DAN | 0,5 | Granizo + Adicionales | Oleaginosas | Cereales | Mdza. | | |
| 21 | TRIUNFO | 0,3 | Granizo y Granizo + Adic | Frutales | Vid | E.Ríos | | |
| 22 | RÍO URUGUAY | 0,3 | Granizo | Oleaginosas | Cereales | Bs.As. | | |
| 23 | PRODUCTORES DE FRUTAS | 0,1 | Granizo | Frutales | | E.Ríos | | |
| 24 | NATIVA | 0,1 | Granizo y Granizo + Adic | Oleaginosas | Cereales | Sta Fe | Cba. | |
| 25 | SEGUROMETAL | 0,1 | Granizo | Oleaginosas | Cereales | R.Negro | | |
| 26 | PROGRESO | 0,1 | Granizo | Oleaginosas | Cereales | Bs.As. | | |
| 27 | INST. ENTRE RÍOS | 0,0 | Multirries. y Granizo | Cereales | | Bs.As. | Pampa | |
| 28 | PERSEVERANCIA | 0,0 | Granizo | Cereales | | Bs.As. | | |

Nota: coberturas, cultivos y provincias con una participación superior al 25 % por entidad.

Las reaseguradoras de seguro agropecuario y forestal ejercicio económico 2011

Cuadro Nº 13

| Reaseguradoras e Intermediarios de reaseguro | Agropecuario | | Forestal | |
|--|----------------|--------------|--------------|--------------|
| | miles \$ | % | miles \$ | % |
| Total | 618.500 | 100,0 | 3.325 | 100,0 |
| 1 HANNOVER RUCKVERSICHERUNGS | 197.089 | 31,9 | 1.686 | 50,7 |
| 2 MUNCHENER | 151.231 | 24,5 | - | - |
| 3 MAPFRE RE CIA. DE REASEGUROS | 54.194 | 8,8 | 522 | 15,7 |
| 4 LLOYD ' S | 33.325 | 5,4 | - | - |
| 5 SUIZA DE REASEGUROS | 31.232 | 5,0 | - | - |
| 6 SCOR SWITZERLAND | 28.638 | 4,6 | 3 | 0,1 |
| 7 ALLIANS SE | 20.355 | 3,3 | - | - |
| 8 SCOR GLOBAL | 18.681 | 3,0 | - | - |
| 9 otros no inscrip. en SSN | 16.591 | 2,7 | - | - |
| 10 SCOR REINSURANCE | 16.139 | 2,6 | 687 | 20,7 |
| 11 otros inscrip. en SSN ⁵ | 11.003 | 1,8 | 427 | 12,8 |
| 12 ASPEN | 10.319 | 1,7 | - | - |
| 13 XL RE LATIN AMERICA LTD. | 8.305 | 1,3 | - | - |
| 14 EVEREST REINSURANCE COMPANY | 8.195 | 1,3 | - | - |
| 15 ALLIANZ GLOBAL | 6.717 | 1,1 | - | - |
| 16 TRANSATLANTIC REINSURANCE | 6.485 | 1,0 | - | - |

5 incluye reaseguradoras con un % de prima cedida en menor a 1%

Primas cedidas por aseguradora ejercicio económico 2011

Cuadro Nº 14

| Aseguradoras | Primas cedidas | | Primas cedidas / Primas emitidas ⁷ |
|------------------------|----------------|--------------|--|
| | miles \$ | % | % |
| Total | 621.825 | 100,0 | 54 |
| 1 SANCOR | 166.956 | 26,8 | 79 |
| 2 NACIÓN | 106.928 | 17,2 | 83 |
| 3 ALLIANZ | 75.451 | 12,1 | 69 |
| 4 SEGUNDA | 54.937 | 8,8 | 30 |
| 5 HSBC BUENOS AIRES | 40.618 | 6,5 | 76 |
| 13 otros ⁶ | 37.958 | 6,1 | 20 |
| 6 ZURICH | 30.038 | 4,8 | 72 |
| 7 PROVINCIA GENERALES | 22.153 | 3,6 | 57 |
| 8 MERCANTIL ANDINA | 19.007 | 3,1 | 48 |
| 9 HOLANDO SUDAMERICANA | 18.496 | 3,0 | 69 |
| 10 COMERCIO | 17.907 | 2,9 | 66 |
| 11 SAN CRISTÓBAL | 15.855 | 2,5 | 32 |
| 12 FED. PATRONAL | 15.521 | 2,5 | 35 |

6 incluye aseguradoras con una prima cedida inferior al 1 %.

7 El cálculo del total se tuvieron en cuenta las Primas Emitidas de 2 aseguradoras que no ceden Primas.

Primas emitidas de seguros agropecuarios

a valores constantes de junio 2011 ⁷

Cuadro Nº 15

| Ejercicio | Total mercado miles \$ | Sector Agropecuario | | Granizo miles \$ | Ganado miles \$ |
|-----------|---------------------------|---------------------|-------------|---------------------|--------------------|
| | | miles \$ | % del total | | |
| 2000 | 30.133.255 | 241.308 | 0,80 | 239.938 | 1.371 |
| 2001 | 31.434.242 | 340.983 | 1,08 | 340.353 | 630 |
| 2002 | 25.367.664 | 327.492 | 1,29 | 327.461 | 32 |
| 2003 | 19.206.823 | 640.280 | 3,33 | 640.266 | 14 |
| 2004 | 22.237.024 | 685.019 | 3,08 | 684.959 | 60 |
| 2005 | 25.156.261 | 536.448 | 2,13 | 536.319 | 130 |
| 2006 | 27.028.983 | 561.871 | 2,08 | 561.628 | 243 |
| 2007 | 31.398.170 | 769.160 | 2,45 | 768.907 | 253 |
| 2008 | 34.900.939 | 1.126.829 | 3,23 | 1.126.522 | 307 |
| 2009 | 37.207.928 | 913.071 | 2,45 | 912.759 | 311 |
| 2010 | 40.258.465 | 981.388 | 2,44 | 981.176 | 212 |
| 2011 | 47.564.295 | 1.222.474 | 2,57 | 1.222.214 | 260 |

Primas emitidas por trimestre

a valores constantes de junio 2011 ⁷

Cuadro Nº 16

| Año | Trim. | Total mercado miles \$ | Sector Agropecuario | | Granizo miles \$ | Ganado miles \$ |
|------|-------|---------------------------|---------------------|-------------|---------------------|--------------------|
| | | | miles \$ | % del total | | |
| 2007 | 1 | 8.416.139 | 344.875 | 4,10 | 344.825 | 50 |
| | 2 | 7.670.607 | 102.436 | 1,34 | 102.405 | 31 |
| | 3 | 8.482.903 | 31.691 | 0,37 | 31.629 | 61 |
| | 4 | 8.916.517 | 496.960 | 5,57 | 496.808 | 152 |
| 2008 | 1 | 8.797.537 | 404.730 | 4,60 | 404.725 | 5 |
| | 2 | 8.703.981 | 193.448 | 2,22 | 193.360 | 88 |
| | 3 | 9.229.201 | 19.846 | 0,22 | 19.760 | 86 |
| | 4 | 9.691.445 | 425.596 | 4,39 | 425.489 | 106 |
| 2009 | 1 | 9.432.555 | 308.416 | 3,27 | 308.354 | 63 |
| | 2 | 8.854.726 | 159.213 | 1,80 | 159.157 | 56 |
| | 3 | 9.736.104 | 29.383 | 0,30 | 29.323 | 59 |
| | 4 | 9.753.804 | 433.395 | 4,44 | 433.349 | 45 |
| 2010 | 1 | 10.591.213 | 420.769 | 3,97 | 420.724 | 45 |
| | 2 | 10.177.344 | 97.842 | 0,96 | 97.779 | 63 |
| | 3 | 11.180.695 | 35.268 | 0,32 | 35.184 | 84 |
| | 4 | 11.760.368 | 590.620 | 5,02 | 590.456 | 164 |
| 2011 | 1 | 12.292.626 | 479.388 | 3,90 | 479.428 | -39 |
| | 2 | 12.330.606 | 117.198 | 0,95 | 117.146 | 52 |

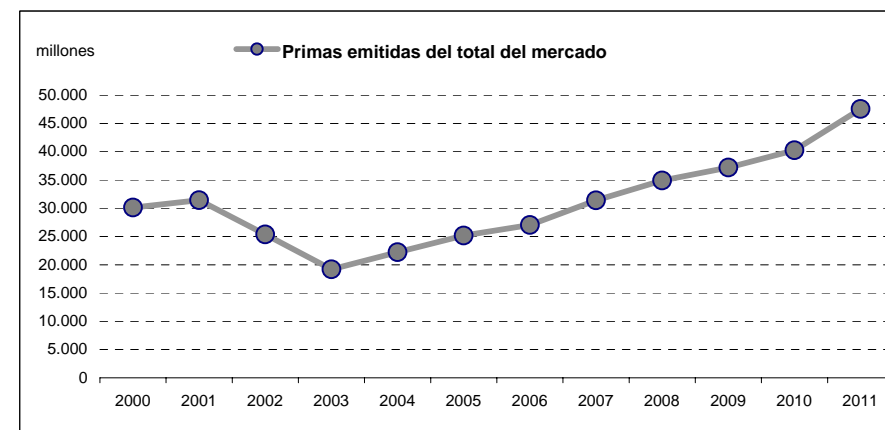
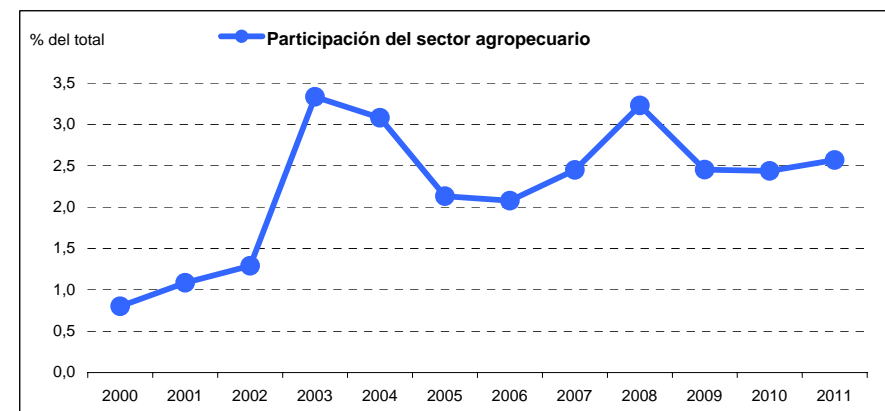
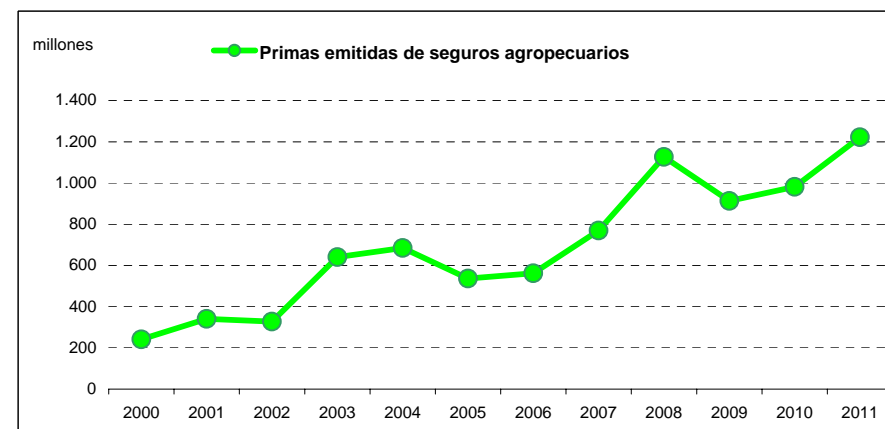

Evolución del seguro agrícola por cobertura

Primas emitidas

a valores constantes de junio 2011⁷

Cuadro 17

| Cobertura | 2010 | 2011 | Var. |
|--------------------------|-------------|--------------|-----------|
| | millones \$ | millones \$ | % |
| Seguros Agrícolas | 914 | 1.147 | 26 |
| Granizo | 482 | 605 | 25 |
| Granizo + Adicionales | 403 | 488 | 21 |
| Multirriesgo Agrícola | 29 | 54 | 87 |

Siniestros pagados

a valores constantes de junio 2011⁷

Cuadro 18

| Cobertura | 2010 | 2011 | Var. |
|--------------------------|-------------|-------------|------------|
| | millones \$ | millones \$ | % |
| Seguros Agrícolas | 742 | 516 | -30 |
| Granizo | 372 | 298 | -20 |
| Granizo + Adicionales | 297 | 210 | -29 |
| Multirriesgo Agrícola | 73 | 8 | -89 |

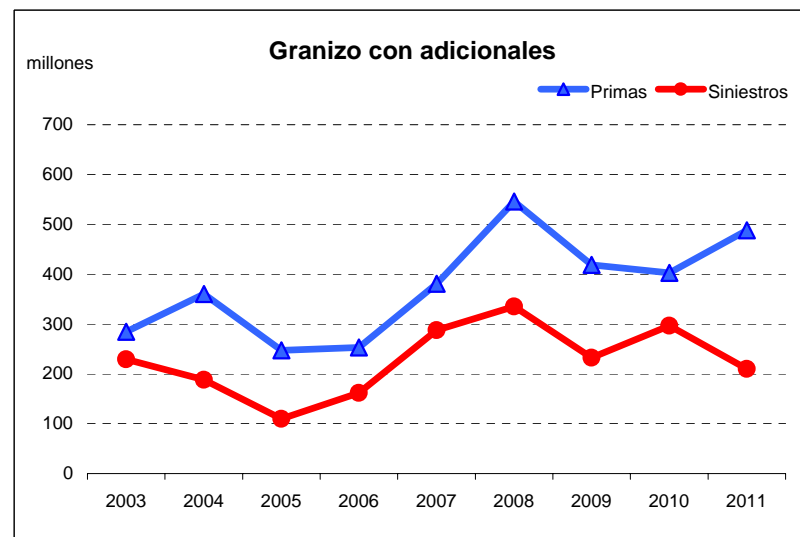
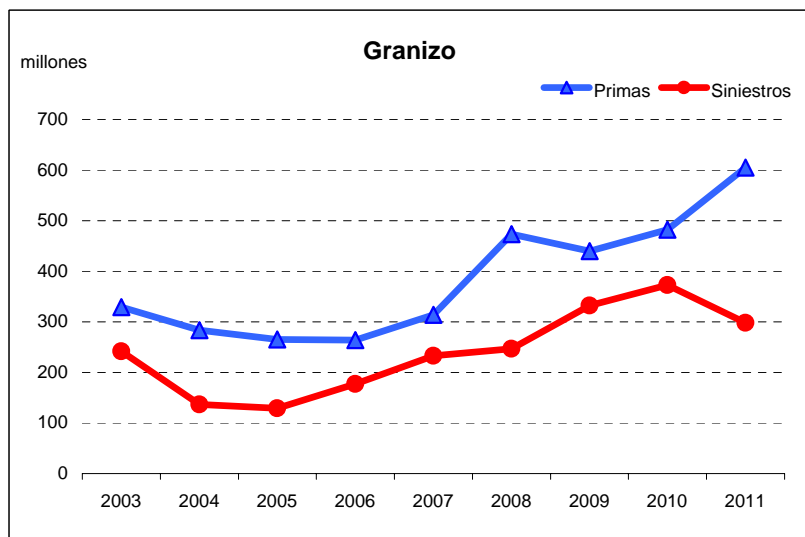

⁷ Valores ajustados por IPIM – INDEC.

Evolución del seguro agrícola por cultivos

Primas emitidas

a valores constantes de junio 2011 ⁷

Cuadro Nº 19

| Cultivos | 2010 | 2011 | Var. |
|---------------------------------|-------------|--------------|-----------|
| | millones \$ | millones \$ | |
| Seguros Agrícolas | 914 | 1.147 | 26 |
| Cultivos Anuales | 871 | 1.107 | 27 |
| Cereales | 240 | 349 | 45 |
| Oleaginosas | 611 | 643 | 5 |
| Tabaco | 18 | 103 | 457 |
| Otros (incluye Forrajeras) | 2 | 12 | 507 |
| Cultivos Perennes | 42 | 40 | -4 |
| Frutas de Pepita y Carozo | 22 | 20 | -9 |
| Otros (incl. Vid, Hort. Y Cít.) | 20 | 20 | 1 |

Siniestros pagados

a valores constantes de junio 2011 ⁷

Cuadro Nº 20

| Cultivos | 2010 | 2011 | Var. |
|---------------------------------|-------------|-------------|------------|
| | millones \$ | millones \$ | |
| Seguros Agrícolas | 742 | 526 | -29 |
| Cultivos Anuales | 692 | 507 | -27 |
| Cereales | 205 | 140 | -32 |
| Oleaginosas | 467 | 277 | -41 |
| Tabaco | 15 | 85 | 476 |
| Otros (incluye Forrajeras) | 5 | 4 | -11 |
| Cultivos Perennes | 50 | 19 | -61 |
| Frutas de Pepita y Carozo | 24 | 9 | -62 |
| Otros (incl. Vid, Hort. Y Cít.) | 26 | 10 | -60 |

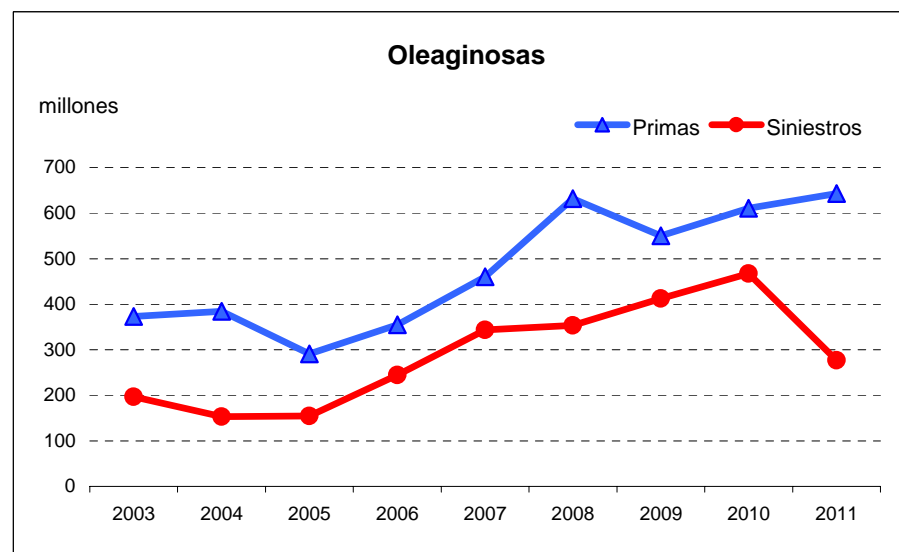
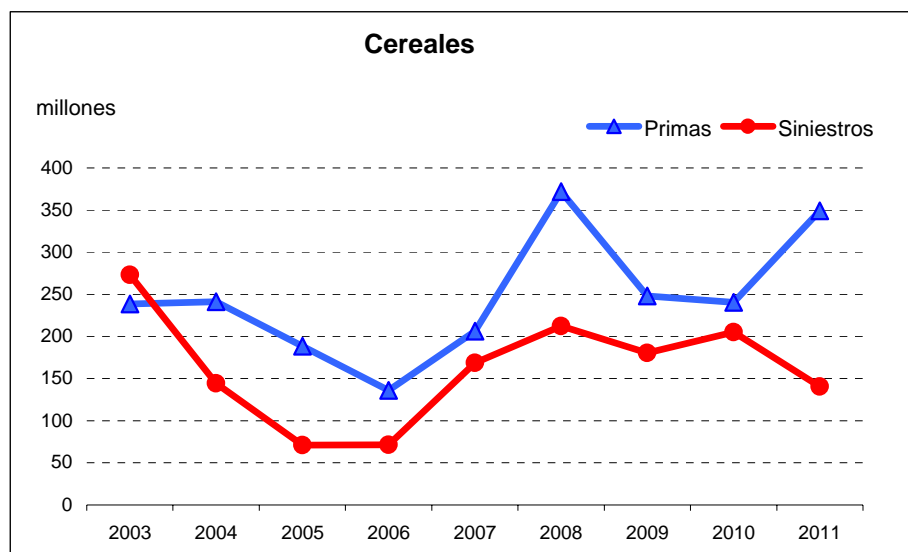

⁷ Valores ajustados por IPIM – INDEC.

Evolución del seguro agrícola por provincias

Primas emitidas

a valores constantes de junio 2011 ⁷

Cuadro Nº 21

| Provincias | 2010 | 2011 | Var. |
|--------------|-------------|-------------|------|
| | millones \$ | millones \$ | |
| Córdoba | 282 | 345 | 22 |
| Buenos Aires | 293 | 320 | 9 |
| Santa Fe | 168 | 190 | 13 |
| Entre Ríos | 49 | 47 | -4 |
| Jujuy | 18 | 42 | 130 |
| Resto País | 103 | 202 | 96 |

Siniestros pagados

a valores constantes de junio 2011 ⁷

Cuadro Nº 22

| Provincias | 2010 | 2011 | Var. |
|--------------|-------------|-------------|------|
| | millones \$ | millones \$ | |
| Córdoba | 146 | 138 | -5 |
| Buenos Aires | 253 | 153 | -40 |
| Santa Fe | 154 | 73 | -53 |
| Entre Ríos | 54 | 17 | -68 |
| Jujuy | 15 | 64 | 333 |
| Resto País | 121 | 81 | -33 |

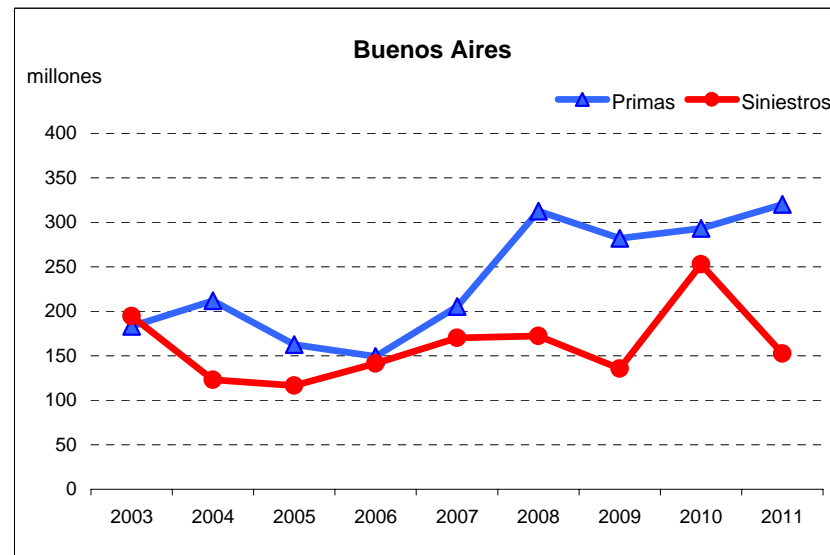
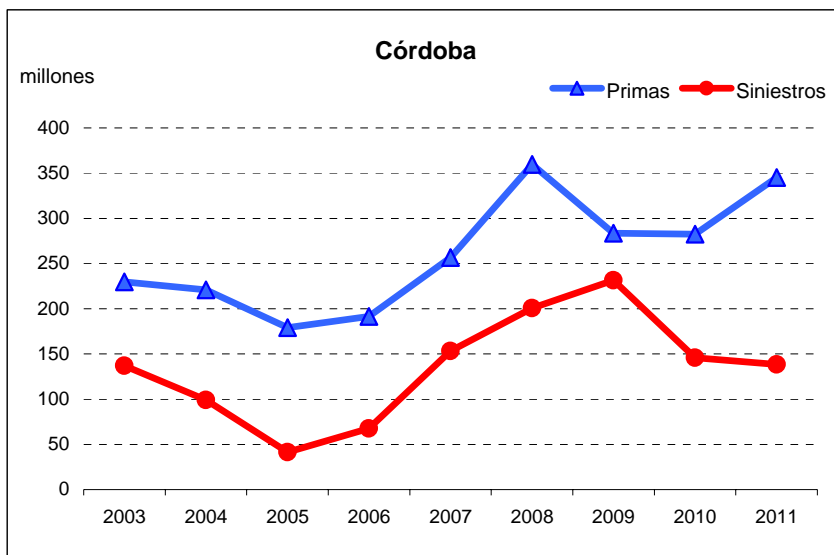

⁷ Valores ajustados por IPIM – INDEC.